ASSEMBLÉE GÉNÉRALE

16/11/2023

NICE

HCL HOSPICES CIVILS DE LYON

www.chu-lyon.fr

BRAVO À TOUS LES FRANÇAIS QUI ONT PLUS QUE DIGNEMENT REPRESENTÉ LA SNP À L'ESPN VILNIUS

2

Mais…. N'oubliez pas de vous inscrire ESPN/IPNA !! Notre défi: battre les Belges ☺

LES ASSISES DE LA PÉDIATRIE

3

- *Merci à tous ceux qui ont participé à la grande consultation (janvier 2023)*
- *Nous avons bien fait remonter les problématiques spécifiques de la SNP*
- *Nos propositions : « pas assez de moyens humains ni de lits pour prendre en charge les enfants avec maladie rénale chronique »*
- *Structuration de la SNP en « niveau » comme pour la néonat.*
- *Définition de ces niveaux en fonction des objectifs qu'on leur assigne avec les moyens nécessaires à définir par niveau*

LES ASSISES DE LA PÉDIATRIE: IL NOUS FAUDRA REBONDIR APRÈS!

Niveau	Description	Activité	Astreinte 24/24	Moyens spécifiques médicaux	Moyens spécifiques para-médicaux	
I	Centre local	Consultation spécialisée mais sans le plateau technique : pas de biopsie, pas de dialyse, lien avec centre expert	Non	Petits CHU et gros CHG 1 pédiatre formé à la néphrologie pédiatrique		
II-A	Centre expert	DP, HD possible avec les adultes au-delà d'un certain gabarit (20kg par exemple), suivi greffe	Oui, de sécurité			
II-B	Centre expert	HD pédiatrique mais non individualisée (avec les adultes), DP, suivi greffe	Oui, de sécurité			
II-C	Centre expert	EER tout mode et autres CEC, en autonomie, suivi greffe	Oui, opérationnelle			
III	Centre lourd	Greffe / EER tout mode et autres CEC thérapeutique / Astreinte régionale / recours national / formation des médecins/IDE	Oui, opérationnelle (et éventuellement régionale)	1 ETP-PM pour coordination avec les centres niveau I et II Gestion régionale de la télémédecine sur des postes mobiles et de liaison (avec consultations délocalisées ?)	1 ETP-IPA par centre de greffe, cf plan greffe Au moins 1 IDE pour 5 patients ??	

LES ÉTATS GÉNÉRAUX DE LA PÉDIATRIE

5

- *Infirmiers de pratique avancée (avec contexte réglementaire à clarifier) : cette possibilité d'avoir des IPA dans les services de néphrologie pédiatrique devrait être renforcée par le plan greffe 2022/2026 : « La mobilisation des infirmières en pratique avancée pour assurer la professionnalisation des coordinations hospitalières de prélèvement et faciliter le suivi des patients greffés, en complément de la systématisation des audits et du renforcement de la formation », avec une budgétisation prévue de cette mesure.*
- *Réformes des USC (à revoir avec la réforme)*
- *Temps trajet maximum acceptable pour HD pédiatrique ? < 1 heure ?? Mais encore bcp trop de trajets*
- *Renforcer les centres existants + développer la télé-médecine + dossier médical informatisé généralisé*

TEMPS DE TRAVAIL À LA SNP

6

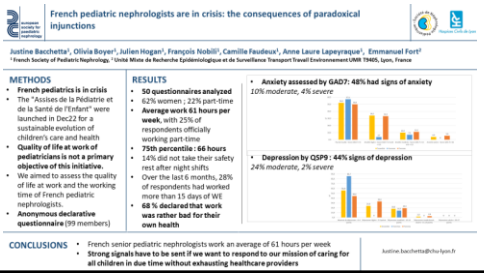

PARTICIPATION DE LA SNP

ACTIVITÉS 2023

7

- *Membre invité du CA de la SFNDT (L Frimat)*
  - *Locaux sur Lyon (Part dieu) à disposition pour nos réunions sur réservation*
  - *Bourses SFNDT avec une bourse octroyée en pédiatrie cette année (Julie Bernardor + 1 de master refusée)*
  - *Courrier pour Bactrim suspension buvable*
  - *John Libbey et Néphrologie et Thérapeutique*
- *Plan greffe et suivi de la mise en place*
- *Fondation du Rein*
- *Registre REIN => Etienne Berard a passé le flambeau à Julien Hogan*
- *Relabellisation CRMR qui a été une réussite pour la néphrologie pédiatrique*

RELABELLISATION CRMR

8

Réseau de CRMR, CCMR ORKiD

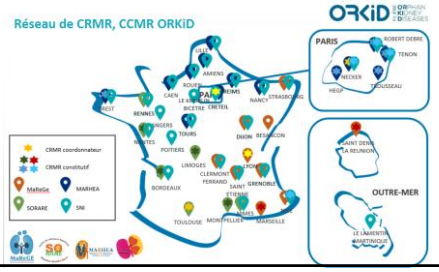

9

Centre de référence des maladies rares rénales de la Réunion et du Grand-Est — 2 CRMR constit 7 CCMR

NOM DU CRMR	Prénom	NOM DU RESPONSABLE	NOM DE L'ETABLISSEMENT	LABEL	
CR des maladies rares rénales de la Réunion et du Grand-Est (MaReGe)	Aurélia	BERTHOLET-THOMAS	HOSPICES CIVILS DE LYON	CRMR (coordonnateur)	MaReL
CR des maladies rares rénales de la Réunion et du Grand-Est (MaReGe)	Stéphane	BURTEY	ASSISTANCE PUBLIQUE - HOPITAUX DE MARSEILLE	CRMR (constitutif)	MaReMars
CR des maladies rares rénales de la Réunion et du Grand-Est (MaReGe)	Olivier	DUNAND	CHU DE LA REUNION	CRMR (constitutif)	MaROI
CR des maladies rares rénales de la Réunion et du Grand-Est (MaReGe)	François	NOBILI	CHU DE BESANÇON	CCMR	
CR des maladies rares rénales de la Réunion et du Grand-Est (MaReGe)	Lucie	BESSENAY	CHU DE CLERMONT-FERRAND	CCMR	
CR des maladies rares rénales de la Réunion et du Grand-Est (MaReGe)	Megan	NALLET-AMATE	CHU DE DIJON BOURGOGNE	CCMR	
CR des maladies rares rénales de la Réunion et du Grand-Est (MaReGe)	Camille	ALLIROT	CHU DE GRENOBLE ALPES	CCMR	
CR des maladies rares rénales de la Réunion et du Grand-Est (MaReGe)	Julie	BERNARDOR	CHU DE NICE	CCMR	
CR des maladies rares rénales de la Réunion et du Grand-Est (MaReGe)	Mathilde	MAURAS	CHU DE SAINT-ETIENNE	CCMR	
CR des maladies rares rénales de la Réunion et du Grand-Est (MaReGe)	Ariane	ZALOSZYC	HOPITAUX UNIVERSITAIRES DE STRASBOURG	CCMR	

10

Centre de référence des maladies rénales héréditaires de l'enfant et de l'adulte — 5 CRMR constit 8 CCMR

NOM DU CRMR	PRENOM	NOM DU RESPONSABLE	NOM DE L'ETABLISSEMENT	LABEL
CR des maladies rénales héréditaires de l'enfant et de l'adulte (MARHEA)	Laurence	HEIDET	AP-HP GHU CENTRE SITE NECKER ENFANTS MALADES	CRMR (coordonnateur)
CR des maladies rénales héréditaires de l'enfant et de l'adulte (MARHEA)	Pascal	HOUILLIER	AP-HP GHU CENTRE SITE HEGP	CRMR (constitutif)
CR des maladies rénales héréditaires de l'enfant et de l'adulte (MARHEA)	Tim	ULINSKI	AP-HP GHU SORBONNE SITE TROUSSEAU	CRMR (constitutif)
CR des maladies rénales héréditaires de l'enfant et de l'adulte (MARHEA)	Julien	HOGAN	AP-HP GHU NORD SITE ROBERT DEBRE	CRMR (constitutif)
CR des maladies rénales héréditaires de l'enfant et de l'adulte (MARHEA)	Laurent	MESNARD	AP-HP GHU SORBONNE SITE TENON	CRMR (constitutif)
CR des maladies rénales héréditaires de l'enfant et de l'adulte (MARHEA)	Emilie	CORNEC-LE GALL	CHRU DE BREST	CRMR (constitutif)
CR des maladies rénales héréditaires de l'enfant et de l'adulte (MARHEA)	Frésielle	LOUILLET	CHU DE ROUEN	CCMR
CR des maladies rénales héréditaires de l'enfant et de l'adulte (MARHEA)	Elodie	MERIEAU	CHU DE TOURS	CCMR
CR des maladies rénales héréditaires de l'enfant et de l'adulte (MARHEA)	Isabelle	VRILLON	CHRU DE NANCY	CCMR
CR des maladies rénales héréditaires de l'enfant et de l'adulte (MARHEA)	Anne	LAHOCHE MAMUCCO	CHU DE LILLE	CCMR
CR des maladies rénales héréditaires de l'enfant et de l'adulte (MARHEA)	Christine	PIETREMENT	CHU DE REIMS	CCMR
CR des maladies rénales héréditaires de l'enfant et de l'adulte (MARHEA)	Philippe	ECKART	CHU DE CAEN NORMANDIE	CCMR
CR des maladies rénales héréditaires de l'enfant et de l'adulte (MARHEA)	Djamal-Dine	DIEDDI	CHU D'AMIENS PICARDIE	CCMR
CR des maladies rénales héréditaires de l'enfant et de l'adulte (MARHEA)	Thomas	STEHLE	AP-HP GHU MONDOR SITE HENRI MONDOR	CCMR

11

Centre de référence des maladies rénales rares — 4 CRMR constit 2 CCMR

NOM DU CRMR	PRÉNOM	NOM DU RESPONSABLE	NOM DE L'ETABLISSEMENT	LABEL
Centre de référence des maladies rénales rares (SORARE)	Stéphane	DECRAMER	CHU DE TOULOUSE	CRMR (coordonnateur)
Centre de référence des maladies rénales rares (SORARE)	Jerome	HARAMBAT	CHU DE BORDEAUX	CRMR (constitutif)
Centre de référence des maladies rénales rares (SORARE)	Denis	MORIN	CHU DE MONTPELLIER	CRMR (constitutif)
Centre de référence des maladies rénales rares (SORARE)	Gwenaëlle	ROUSSEY	CHU DE NANTES	CRMR (constitutif)
Centre de référence des maladies rénales rares (SORARE)	Vincent	GUIGONIS	CHU DE LIMOGES	CRMR (constitutif)
Centre de référence des maladies rénales rares (SORARE)	Olivier	MORANNE	CHU DE NIMES	CCMR
Centre de référence des maladies rénales rares (SORARE)	Amelie	RYCKEWAERT	CHU DE RENNES	CCMR

12

Centre de référence des syndromes néphrotiques idiopathiques de l'enfant et de l'adulte — 4 CRMR constit 21 CCMR

NOM DU CRMR	Prénom	NOM DU RESPONSABLE	NOM DE L'ETABLISSEMENT	LABEL
CR des SNI de l'enfant et de l'adulte	Vincent	AUDARD	AP-HP GHU MONDOR SITE HENRI MONDOR	CR (coordonnateur)
CR des SNI de l'enfant et de l'adulte	Barbara	SETZ-POLSKI	CHU DE NICE	CRMR (constitutif)
CR des SNI de l'enfant et de l'adulte	Bertrand	KNEBELMANN	AP-HP GHU CENTRE SITE NECKER ENFANTS MALADES	CRMR (constitutif)
CR des SNI de l'enfant et de l'adulte	Jean- Jacques	BOFFA	AP-HP GHU SORBONNE SITE TENON	CRMR (constitutif)
CR des SNI de l'enfant et de l'adulte	Claire	DOSSIER	AP-HP GHU NORD SITE ROBERT DEBRE	CRMR (constitutif)
CR des SNI de l'enfant et de l'adulte	François	GLOWACKI	CHU DE LILLE	CCMR
CR des SNI de l'enfant et de l'adulte	Christine	PETREMENT	CHU DE REIMS	CCMR
CR des SNI de l'enfant et de l'adulte	Edouard	MARTINEZ CASADO	CHU DE ROUEN	CCMR
CR des SNI de l'enfant et de l'adulte	Camille	ALLIROT	CHU DE GRENOBLE ALPES	CCMR
CR des SNI de l'enfant et de l'adulte	Isabelle	VRILLON	CHRU DE NANCY	CCMR
CR des SNI de l'enfant et de l'adulte	Olivier	MORANNE	CHU DE NIMES	CCMR
CR des SNI de l'enfant et de l'adulte	Cyril	GARROUSTE	CHU DE CLERMONT-FERRAND	CCMR
CR des SNI de l'enfant et de l'adulte	Antonio	AZZI	CHU DE SAINT-ETIENNE	CCMR
CR des SNI de l'enfant et de l'adulte	Philippe	ECKART	CHU DE CAEN NORMANDIE	CCMR
CR des SNI de l'enfant et de l'adulte	Jean-Michel	REBIBOU	CHU DE DIJON BOURGOGNE	CCMR
CR des SNI de l'enfant et de l'adulte	Jacques	DANTAL	CHU DE NANTES	CCMR
CR des SNI de l'enfant et de l'adulte	Sophie	CAILLARD	HU STRASBOURG	CCMR
CR des SNI de l'enfant et de l'adulte	Mohamad	ZAIDAN	AP-HP GHU SALLÉ SITE KREMLIN BICETRE	CCMR
CR des SNI de l'enfant et de l'adulte	Nadine	JAP	CHRU DE BREST	CCMR
CR des SNI de l'enfant et de l'adulte	Djamal	DIEDDI	CHU D'AMIENS PICARDIE	CCMR
CR des SNI de l'enfant et de l'adulte	Cédric	AGLAE	CHU DE MARTINIQUE	CCMR
CR des SNI de l'enfant et de l'adulte	Vincent	JAURIGUE	CHU DE POITIERS	CCMR
CR des SNI de l'enfant et de l'adulte	Elodie	MERIEAU	CHU DE TOURS	CCMR
CR des SNI de l'enfant et de l'adulte	Amélie	RICKEWAERT	CHU DE RENNES	CCMR
CR des SNI de l'enfant et de l'adulte	Jean-François	AUGUSTO	CHU D'ANGERS	CCMR
CR des SNI de l'enfant et de l'adulte	Claire	RIGOTHIER	CHU DE BORDEAUX	CCMR

LES WEBINARS SNP DE LA FRANCOPHONIE

13

PREMIER JEUDI DU MOIS À 16H GMT

- *Lien Zoom*
- *Mailing liste dédiée + SNP*
- *Diffusion via l'IPNA*
- *Co-construction*
- *Entre 50 et 100 connectés par session*
- *Des interactions riches et des partages d'expérience*

LES WEBINARS SNP DE LA FRANCOPHONIE

14

PREMIER JEUDI DU MOIS À 16H GMT

	Thème	Junior en charge de présenter	Speaker métropolitain	Modérateur 1	Modérateur 2
5/1/2023	Discussion autour des nouvelles recommandations internationales sur les syndromes néphrotiques	Abdou Aziz Faye	Olivia Boyer	Aliou NDongo	Justine Bacchetta
2/2/2023	Lupus rénal		Bruno Ranchin	Judith Exantus	Olivia Boyer
2/3/2023	Anapath et GNRP	Meriem Djelil	Maud Rabeyrin	Mounia Boutaba	Bruno Ranchin
6/4/2023	CKD MBD	Armand Kakpo	Justine Bacchetta	Francis Lalya	Jérome Harambat
4/5/2023	Purpura rhumatoïde et IgA	Halima Msaaf	Tim Ulinski	Ghita Benvrahim	Justine Bacchetta
1/6/2023	Tubulopathies : CAT diagnostique et thérapeutique	Ibtissem Sellah	Aurélia Berthoïet-Thomas	Samia Zerrouki	Denis Morin
6/7/2023	DP et pédiatrie	Selma Boukhors	Ariane Zaloszyc	Mounia Boutaba	Justine Bacchetta
Trêve estivale					
2/11/2023	Lithiases rénales		Justine Bacchetta		
7/12/2023	Oxalose	Nouhaila Belghiti	Justine Bacchetta	Amine Ouardi	
2024	Session uro Drépano SHU STB-PKD etc				

FIRST MASTER CLASS DE NÉPHROLOGIE PÉDIATRIQUE

5

ALGÉRIE OCTOBRE 2023, PLUS DE 200 PARTICIPANTS!

DIALYSE ET MACHINE: DES ENJEUX CRUCIAUX

16

TRAVAIL DE B RANCHIN AU SEIN DU DIALYSIS WG ESPN + LES DIFFÉRENTES ENQUÊTES + PROBLÈME DISCUTÉ À LA SESSION DES PRÉSIDENTS ESPN VILNIUS

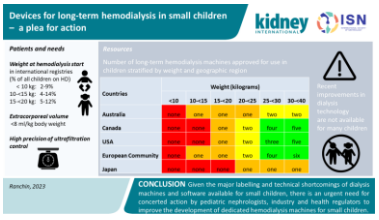

BOURSES DE CONGRES

17

ESPN 2023

- *Les jeunes de moins de 42 ans ayant un abstract accepté en 1er ou dernier auteur pour ESPN peuvent prétendre à une bourse de congrès (inscription + vol + hotel)*
- *Attention: vol éco; hôtel raisonnable; inscription « early bid »; cette année entre 500 et 1400 euros par personne…*
- *N'hésitez pas à contacter notre trésorière ☺*
- *Proposition (soumise au vote): une bourse de voyage par an pour la SNP prise en charge pour la Francophonie des pays émergents (congrès offert + vol éco+ hôtel raisonnable) sur abstract => adopté à l'unanimité*

Les Jeunes et étudiants de la Société de Néphrologie Pédiatrique (JENP)

JOSSELIN BERNARD
JULIE BERNARDOR
ÉDOUARD MARTINEZ-CASADO
CYRIELLE PARMENTIER
CORENTIN TANNE

Young Paediatric Nephrologists' Network

5 REPRESENTANTS- 3 PROFILS DIFFERENTS

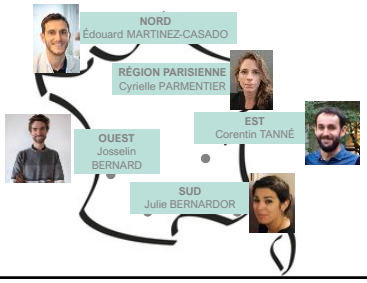

PRÉSENTATION

- **Point d'ancrage local**
  - Discuter avec les néphropédiatres selon votre région
- **Niveau national**
  - Initiative scientifique
    Veille bibliographique (1x/mois): *avis aux motivés !*
    Aide à la préparation des présentations orales en congrès
    …
  - Publication des offres de postes
  - Soirée des JEN'SNP à Nice
- **Niveau européen**
  - En lien avec l'initiative YPPN-ESPN
  - Webinars, bourse d'études

→ mailinglist: jenp-snp@googlegroups.com

1ère SOIRÉE DES JENP- SNP Nice 2023

- **36 participants – La Boulisterie**

MERCI DE VOTRE ATTENTION

https://www.snephroped.org

@SNephroPed

→ Recherche un nouveau co-webmaster …
Contactez-nous !

LES PRIX SNP 2023

23

MEILLEURS ABSTRACTS
PRIX DE 500 EUROS

- *Recherche clinique*
- *Impact des modalités de gestion de l'immunosuppression après perte de fonction de greffon rénal sur l'allo-immunisation en population pédiatrique, Nabila Djouadi*
- *Recherche expérimentale*
- *APRIL est activé par le sCD89 chez les enfants atteints d'IgAN, Lison Lachize*
- *Coup de cœur du jury: prix de la néphrologie verte*
- *Hémodialyse versus dialyse péritonéale chez l'enfant : un éco-audit monocentrique - Marine Makhloufi*

OFFRE D'EMPLOI: PROGRAMME MONITEUR CLINIQUE

24

RENFORCER LES LIENS AVEC LA FRANCOPHONIE AMÉRICAINE

- ***Formation en néphrologie pédiatrique avec exposition à la néphrologie générale**, greffe , HD et DP, onconephrologie. Durée 1 ou 2 ans. Prerequis : Certificat de spécialiste comme pédiatre*
- *CHU Sainte Justine : 120 lits de pédiatrie, 30 soins intensifs pédiatriques et 60 de néonatalogie.*
- *5 néphrologues dédies à l'enseignement*
- *Aperçu de la formation possible sur deux ans :*
- *Hospitalisation : 3/5 périodes*
- *Consultation externe de predialyse et DP 2 périodes*
- *Greffe rénale pédiatrique 2 périodes*
- *Hemodialyse pédiatrique 3 périodes*
- *Anatomopathologie : 1 période*
- *Urologue/radiologue/ médecine nucléaire : 1 période*
- *Autres stages possibles : Recherche Génétique Immunologie et rhumatologie Néphrologie adulte Soins intensifs pédiatriques*
- *Bourse de 40 000 $ Bourse en jumelage de fonds sur concours*
- ***Anne-Laure.lapeyraque.med@ssss.gouv.Qc.ca***

DISCUSSION

LA SNP DE DEMAIN

25

- ***Relancer les groupes de travail ?***
  - *Comité pédagogique : J Bernardor / C Parmentier*
  - *Comité recherche ?*
  - *Faire revivre les groupes de travail? Ou implication forte dans les groupes européens? Ou les deux?*
  - *Exemple réussi: SN fédéré autour du SNIF*
  - *Force de frappe: organisation MR / accès précoce aux tt / 6008, et notre particularité franco-française / accès aux PHRC plus facile*
  - *Avoir une approche par projet plus que par thématique?*
  - ***Nous attendons vos propositions !!!***

LES PROCHAINES VILLES ORGANISATRICES DE LA SNP

LES CANDIDATS

26

- ***Oxford en joint meeting avec le BAPN 20 au 22 mars 2024***
- ***Toulouse automne 2024 : interface néphrologie / médecine interne de l'enfant***
- ***Reims 2025***
- ***Montpellier 2026***
- ***Bordeaux en joint meeting à Hendaye avec la société espagnole, 2027 ?***

BAPN IN OXFORD DU 20 AU 22 MARS 2024

27

ATTENTION INSCRIPTION EARLY BID FEES, OUVERTURE LE 16/11/2023

ABSTRACT DEADLINE 12 JANVIER 2024

FORFAIT ALL INCLUSIVE

TALK BY JAN DUDLEY

- Program (oxfordabstracts.com)

NOUVEAUX MEMBRES SNP

28

- *Thomas Quinaux, Metz-Thionville: thomas.quinaux@chr-metz-thionville.fr*
- *Benjamin Prim, Debré: benjamin.prim@aphp.fr*
- *Stéphanie Bonneric, Debré: stepjanie.bonneric@aphp.fr*
- *Charlotte Duneton, Debré: charlotte.duneton@aphp.fr*
- *Ancuta Alexandra Caliment, Luxembourg: ancutzacaliment@yahoo.com*
- *Samia Zerrouki, Oran: samia.zerrouki@gmail.com*
- *Jessica Ferrand, Rouen: jessica.ferrand@chu-rouen.fr*
- *Dima Kayal, Lyon: Dima-kayal@hotmail.com*
- *Marie Noelle Méaux, Lyon: marie-noelle.meaux@chu-lyon.fr*
- *Evgenia Preka, Necker: evgenia.preka@gmail.com*
- *Mélissa Ould Rabah, Necker: melissa.ould-rabah@aphp.fr*
- *Priscilla Violier, Lille: Priscillia.VIOLIER@chu-lille.fr*

VOTRE COTISATION EST ELLE À JOUR?

29

- *Le congrès annuel de la SNP est l'occasion d'accueillir de nouveaux membres et de se mettre à jour de sa cotisation !*
- *Profitez-en pour vous acquitter de votre cotisation si possible par virement, ou sur place !*
- *Pour mémoire : 30 euros (et 15 euros pour les collègues de la francophonie)*
- *Pour ceux qui n'ont pas de compte en euros : paiement en espèces au congrès annuel*
- ***Pour les autres (attention les règles changent un peu…) : paiement à faire avant fin juin 2024 pour bénéficier du congrès de la SNP à prix membre, et pour rester sur la mailing liste***

LE BUREAU DEPUIS 11/2021

30

- ***Justine Bacchetta, présidente***
- ***Olivia Boyer, trésorière***
- ***Anne Laure Lapeyraque, secrétaire***
- ***Julien Hogan***
- ***François Nobili***
- ***Camille Faudeux (organisateur congrès)***

ELEMENTS D'HISTOIRE

31

- *COVID Année blanche 2020*
- *Démission de Michel Tsimaratos été 2021 pour poste ABM*
- *Olivia Boyer est rentrée en remplacement Rémi Salomon (P-CME APHP)*
- *Statuts SNP: élection des membres pour 3 ans renouvelable 1 fois*

- ***Proposition (soumise au vote): Justine Bacchetta reste 3 ans sur le poste de présidente (fin en novembre 2024) => 1 abstention, pas d'opposition, résolution adoptée***

- *Par ailleurs, appel à candidature pour le poste s à pourvoir au sein du bureau pour permettre sa continuité après le mandat 2024-2027 pour éviter un renouvellement à 100% du bureau en 2027 : candidature à valider à l'AG de novembre 2024*
- *Si plusieurs candidatures reçues, un vote sera organisé*
- *Commencez à réfléchir ☺*

ELEMENTS D'HISTOIRE

32

- *Vincent Guigonis notre trésorier historique*
- *Olivia Boyer trésorière depuis novembre 2021*
- *Cela fait moins de 12 mois que tous les transferts bancaires sont effectifs…*

- ***Proposition (soumise au vote): pour anticiper le renouvellement 2024 et 2027, proposition de créer un poste supplémentaire au sein du bureau: le past president, qui pourrait avoir en charge la trésorerie => 1 abstention, pas d'opposition, résolution adoptée***

RAPPORT FINANCIER

33

SOLDE 03/02/2023	41.635,21				
RECETTES					
	COTISATIONS		810		
	CONGRES		-		
DEPENSES	REMB ESPN 2023			9057,07	
	REMB IPNA 2023			748,90	
	REMB IPNA 2022			787,96	
	REMB ORKID 2022			213,00	
	REMB ESPN 2021			556,00	
	FRAIS BANCAIRES			105,96	*ORKID séminaire 23* *18204,32*
SOLDE 15/11/2023	30.976,32	810	11.468,89		

REMBOURSEMENT ESPN 2023 644,99
REMBOURSEMENT ESPN 2023 1.404,99
REMBOURSEMENT ESPN 2023 767,24
REMBOURSEMENT ESPN 2023 436,98
REMBOURSEMENT ESPN 2023 733,64
BOISTAULT - REMB ESPN 23 925,52
REMB - ESPN 23 - DE MUL 725,00
REMB ESPN 23 - INNOCENTI 546,40
REMB ESPN 23 - BERNARDOR 467,98
REMB ESPN 23 PARMENTIER 1.202,33

Compte épargne : 100.000 €

Rapport financier soumis au vote => budget validé à l'unanimité

MERCI ET BRAVO À L'ÉQUIPE DE NICE

34

- Bienvenue à la nouvelle MCU-PH de néphrologie pédiatrique locale…
- Merci à toute l'équipe pour ce superbe congrès